



MOSHIKI

PASSIONIST
&
EXPERT FOR
EXCLUSIVE
WOOL KNIT
DESIGNS



SYMBOL & LINING INFORMATION

WHY ARE OUR HATS SO SPECIAL, COSY AND GO WITH YOU THROUGH THE COLDEST WINTER DAYS? BECAUSE WE HAVE THE PERFECT LININGS FOR YOU!

WARUM SIND UNSERE MÜTZEN SO BESONDERS KUSCHELIG UND BEGLEITEN DICH DURCH KALTE & WINDIGE WINTERTAGE? SIE HABEN EIN BESONDERES INNENLEBEN!



FLEECE LINING / 100 % POLYESTER
FLEECE-FUTTER / 100 % POLYESTER

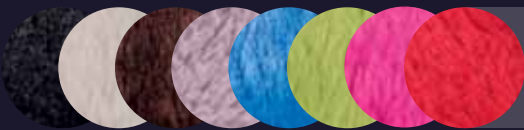

FAKE FUR LINING / 100% POLYESTER
KUNSTFELL-FUTTER / 100% POLYESTER

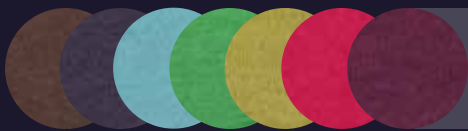

ORGANIC COTTON LINING / 100% COTTON
BIO-BAUMWOLL FUTTER / 100% BAUMWOLLE



TEDDY FUR LINING / 100% POLYESTER
TEDDYPLÜSCH-FUTTER / 100% POLYESTER

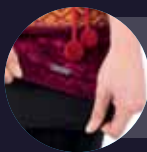

SKIRT LINING / 100% ACRYLIC
ROCK-FUTTER / 100% ACRYL

HANDMADE IN NEPAL
HANDGEMACHT IN NEPAL



100% WOOL
100% WOLLE



FAIR PRODUCED IN NEPAL
FAIR PRODUZIERT IN NEPAL



HAND OPERATED KNITTING MACHINE IN NEPAL
IN NEPAL MIT HANDBETRIEBENER STRICKMASCHINE PRODUZIERT



BEAUTIFUL FAKE FUR LINING OR POMPOM
SCHÖNSTES KUNSTFELL-FUTTER ODER BOMMEL





Nr. 1

Nr. 2

Nr. 3

Nr. 4

100 % Wool / 100 % Wolle



Nr. 1

Nr. 2

Nr. 3

Nr. 4

100 % Wool · Length 19 cm / 100 % Wolle · Länge 19 cm



Nr. 1

Nr. 2

Nr. 3

Nr. 4

100 % Wool · Fleece band inside / 100 % Wolle · mit Fleeceband gefüttert
♂ EXTRA BIG SIZE





Nr. 5



Nr. 6



Nr. 1



Nr. 2



Nr. 3



100 % Wool - Fleece band inside / 100 % Wolle - mit Fleeceband gefüttert



Nr. 7



Nr. 8



Nr. 1



Nr. 5



Nr. 6



100 % Wool - Fleece band inside / 100 % Wolle - mit Fleeceband gefüttert
◊ EXTRA THIN & SOFT WOOL ◊



Nr. 1



Nr. 2



Nr. 3



Nr. 4



Nr. 5

100 % Wool - Fleece band inside / 100 % Wolle - mit Fleeceband gefüttert



Nr. 1



Nr. 2



Nr. 3



Nr. 4



Nr. 5



100 % Wool - Fleece inside / 100 % Wolle - mit Fleece gefüttert



Nr. 1



Nr. 2



Nr. 3



Nr. 4



Nr. 5

100 % Wool - Fleece inside - Length 18 cm / 100 % Wolle - mit Fleece gefüttert - Länge 18 cm





Nr. 1



Nr. 2



Nr. 3

KAILE



100 % Wool · Fleece band inside / 100 % Wolle · mit Fleeceband gefüttert



Nr. 1



Nr. 2



Nr. 3

KAILE HANDWARMER



100 % Wool · Fleece inside · Length 18 cm / 100 % Wolle · mit Fleece gefüttert · Länge 18 cm



Nr. 1



Nr. 2



Nr. 3

HIDNU



100 % Wool · Fleece inside / 100 % Wolle · mit Fleece gefüttert

◊ THICK & SOFT WOOL ◊



Nr. 1



Nr. 2



Nr. 3

HIDNU MITTENS



100 % Wool · Fleece inside · Length 26 cm / 100 % Wolle · mit Fleece gefüttert · Länge 26 cm

◊ THICK & SOFT WOOL ◊



Nr. 1



Nr. 2

100 % Wool · Fleece band inside / 100 % Wolle · mit Fleeceband gefüttert



SANKAR

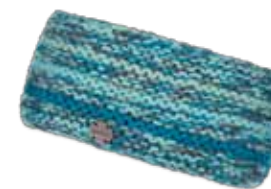

Nr. 1



Nr. 2

100 % Wool · Fleece inside / 100 % Wolle · mit Fleece gefüttert



SANKAR HEADBAND



Nr. 2



Nr. 3



Nr. 4

100 % Wool · Teddy Fur inside / 100 % Wolle · mit Teddyplüsch gefüttert

◊ THICK & SOFT WOOL ◊



TADI



4 IN 1



DOUBLE LAYER HAT

REVERSIBLE

FLOPPY
OR BEANIE WITH
FOLDED BORDER

MoSHIKI

13



Nr. 1

Nr. 2

Nr. 3

Nr. 4

100 % Wool / 100 % Wolle
Δ DOUBLE LAYER Δ

YESKO

REVERSIBLE



Nr. 1

Nr. 2

Nr. 3

Nr. 4

100 % Wool · Length 22 cm / 100 % Wolle · Länge 22 cm
Δ DOUBLE LAYER Δ

YESKO HANDWARMER

REVERSIBLE



Nr. 1

Nr. 2

Nr. 3

Nr. 4

100 % Wool / 100 % Wolle
Δ DOUBLE LAYER Δ

YESKO HEADBAND

REVERSIBLE

4 IN 1



Nr. 4

Nr. 5

Nr. 6



Nr. 1

Nr. 2

Nr. 3

BUTWAL



REVERSIBLE

100 % Wool / 100 % Wolle
Δ DOUBLE LAYER Δ



Nr. 1



Nr. 2



VRENI JACKET



100 % Wool · Handmade embroidery · Size S-XL
100 % Wolle · handgemachte Stickerei · Größe S-XL

◇ HAND STITCHED EMBROIDERY ◇



Nr. 1



Nr. 2

100 % Wool · Fleece band inside · Handmade embroidery · Length 26 cm
100 % Wolle · mit Fleeceband gefüttert · handgemachte Stickerei · Länge 26 cm



VRENI



Nr. 1



Nr. 2

100 % Wool · Fleece inside · Handmade embroidery · Length 26 cm
100 % Wolle · mit Fleece gefüttert · handgemachte Stickerei · Länge 26 cm



VRENI MITTENS



Nr. 1



Nr. 2

100 % Wool · elastic lining · Handmade embroidery · Length 45 cm · Size S-L
100 % Wolle · elastisches Futter · handgemachte Stickerei · Länge 45 cm · Größe S-L



VRENI SKIRT

PRODUCTION AND FAIR TRADE

WE WANT TO MENTION THAT ALL WORKING WOMEN AND MEN OF MOSHIKI PRODUCE UNDER FAIR CONDITION AND VALUABLE PRINCIPLES: RESPONSIBILITY, ADEQUATE PAY, FAIRNESS & NO CHILD WORK. OUR WORKERS ARE PEOPLE WE PERSONALLY KNOW AND HIGHLY APPRECIATE.

FOR US, FAIR TRADE IS MORE THAN JUST AN IDEA. IT IS PUT INTO PRACTICE EVERY SINGLE DAY OF THE YEAR. IN RETURN OUR WORKERS & PARTNERS GIVE US THEIR DEDICATION AND PASSION, WHICH ARE VISIBLY REFLECTED IN THE LOVINGLY KNITTED ITEMS.

PRODUKTION UND FAIRER HANDEL

WIR ACHTEN STRIKT DARAUF, DASS ALLE ARBEITERINNEN & ARBEITER VON MOSHIKI UNTER FAIREN BEDINGUNGEN PRODUZIEREN KÖNNEN. ES SIND MENSCHEN, DIE WIR PERSÖNLICH KENNEN UND WERTSCHÄTZEN. FAIRNESS, VERANTWORTUNG, ANGEMESSENE BEZAHLUNG UND EIN ABSOLUTES VERBOT VON KINDERARBEIT SIND UNSERE WICHTIGSTEN GRUNDSÄTZE.

SO IST FAIRER HANDEL ETWAS, DAS UNS NICHT NUR AM HERZEN LIEGT, SONDERN AUCH GELEBT WIRD. UNSERE PARTNER DANKEN ES UNS MIT IHRER HINGABE UND LEIDENSCHAFT, WELCHE SICH SICHTBAR IN DEN LIEBEVOLL VERARBEITETEN UND GESTRICKTEN ARTIKELN WIEDERFINDET.

FAIRNESS



FOR MORE INFORMATION CHECK OUT OUR HOMEPAGE

WWW.MOSHIKI.COM



Nr. 1



Nr. 3

HANNERL



THIN & SOFT WOOL

100% extra soft Wool · Fleece inside · Handmade embroidery
100% extra weiche Wolle · mit Fleece gefüttert · handgemachte Stickerei



Nr. 1



Nr. 3

HANNERL HANDWARMER



THIN & SOFT WOOL

100% extra soft Wool · Fleece inside · Handmade embroidery · Length 28 cm
100% extra weiche Wolle · mit Fleece gefüttert · handgemachte Stickerei · Länge 28 cm



Nr. 1



Nr. 2



Nr. 3

AWAARI HEADBAND



100% Wool · Fleece inside / 100% Wolle · mit Fleece gefüttert



Nr. 1



Nr. 2



Nr. 3

AWAARI



100% Wool · Fleece inside / 100% Wolle · mit Fleece gefüttert



Nr. 1



GAYAR

97% Wool, 3% metallic fibre · Fleece band inside / 97% Wolle, 3% metallische Fasern · mit Fleeceband gefüttert
GLITTER EFFECT



Nr. 1



Nr. 2



Nr. 3



LEERA

100% Wool · Fleece band inside / 100% Wolle · mit Fleeceband gefüttert



Nr. 1



Nr. 3



NARAYANI FLOPPY

100% Wool · Fleece band inside / 100% Wolle · mit Fleeceband gefüttert



Nr. 1



Nr. 3



NARAYANI MITTENS

100% Wool · Fleece inside · Length 26 cm / 100% Wolle · mit Fleece gefüttert · Länge 26 cm



Nr. 1



Nr. 2



Nr. 3



Nr. 4

100 % Wool - Fleece inside / 100 % Wolle - mit Fleece gefüttert



Nr. 1



Nr. 2



Nr. 3



Nr. 4

100 % Wool - Fleece inside - Length 26 cm / 100 % Wolle - mit Fleece gefüttert - Länge 26 cm





Nr. 5 Nr. 7 Nr. 10 Nr. 12



Nr. 1 Nr. 2 Nr. 3 Nr. 4

KALIKA



100 % Wool / 100 % Wolle
Δ DOUBLE LAYER Δ



Nr. 1 Nr. 2 Nr. 3 Nr. 4 Nr. 5 Nr. 6

KALIKA HANDWARMER



100 % Wool - Length 23 cm / 100 % Wolle - Länge 23 cm
Δ DOUBLE LAYER Δ

REVERSIBLE



Nr. 1 Nr. 2

100 % Wool - Fleece band inside / 100 % Wolle - mit Fleeceband gefüttert
♢ THICK & SOFT WOOL ♢



HAASNU



Nr. 1 Nr. 2



PAKAAS

100 % Wool - Fleece band inside / 100 % Wolle - mit Fleeceband gefüttert



Nr. 1 Nr. 2 Nr. 3



MAILA

100 % Wool - Fleece band inside / 100 % Wolle - mit Fleeceband gefüttert



Nr. 1 Nr. 2 Nr. 3



BAYKO

100 % Wool - Fleece band inside / 100 % Wolle - mit Fleeceband gefüttert
♂ EXTRA BIG SIZE



Nr. 9



Nr. 10



Nr. 1



Nr. 6



Nr. 7



Nr. 8

TALIB



100 % Wool · Fleece band inside / 100 % Wolle · mit Fleeceband gefüttert
♦ THICK & SOFT WOOL ♦



Nr. 1



Nr. 2



Nr. 3



Nr. 5

SHARTSE



100 % Wool · Fleece band inside / 100 % Wolle · mit Fleeceband gefüttert



Nr. 1



Nr. 2



Nr. 5



Nr. 6



Nr. 7

BEGNAS



100 % Wool · Fleece band inside / 100 % Wolle · mit Fleeceband gefüttert



Nr. 1



Nr. 2

100 % Wool · Fleece band inside / 100 % Wolle · mit Fleeceband gefüttert



TUKRA



Nr. 1



Nr. 2

80 % Wool, 20 % Nylon · Fleece band inside / 80 % Wolle, 20 % Nylon · mit Fleeceband gefüttert
• COSY & FLUFFY YARN •



KUHIRO



Nr. 4



Nr. 5



Nr. 1



Nr. 2



Nr. 3



KAGATI

100 % Wool · Fleece band inside / 100 % Wolle · mit Fleeceband gefüttert



Nr. 1

Nr. 2

Nr. 3

SURAVI JACKET



100 % Wool · elastic lining & inside pocket · Hood with Teddy Fur · Size S-XL
 100 % Wolle · elastisches Futter & Innentasche · Kapuze mit Teddyplüsch · Größe S-XL



Nr. 1



Nr. 2



Nr. 3

100 % Wool · Fleece band inside / 100 % Wolle · mit Fleeceband gefüttert



Nr. 1



Nr. 2



Nr. 3

100 % Wool · Fleece inside · Length 26 cm / 100 % Wolle · mit Fleece gefüttert · Länge 26 cm



Nr. 1



Nr. 2



Nr. 3

100 % Wool · elastic lining · Length 45 cm · Size S-L / 100 % Wolle · elastisches Futter · Länge 45 cm · Größe S-L





Nr. 2

Nr. 3

MAYALU



100 % Wool · Fleece band inside / 100 % Wolle · mit Fleeceband gefüttert



Nr. 2

Nr. 3

MAYALU MITTENS



100 % Wool · Fleece inside · Length 26 cm / 100 % Wolle · mit Fleece gefüttert · Länge 26 cm



Nr. 2



Nr. 3

MAYALU SKIRT



100 % Wool · elastic lining & inside pocket · Hood with Teddy Fur · Size S-L
100 % Wolle · elastisches Futter & Innentasche · Kapuze mit Teddyplüsch · Größe S-L



Nr. 1

Nr. 2

Nr. 3



KATARI

100 % Wool · Fleece band inside / 100 % Wolle · mit Fleeceband gefüttert



Nr. 1

Nr. 2

Nr. 3



KATARI HANDWARMER

100 % Wool · Fleece inside · Length 26 cm / 100 % Wolle · mit Fleece gefüttert · Länge 26 cm



Nr. 2

Nr. 4



ASHANA

100 % Wool · Fleece band inside / 100 % Wolle · mit Fleeceband gefüttert



Nr. 2

Nr. 4



ASHANA MITTENS

100 % Wool · Fleece inside · Length 26 cm / 100 % Wolle · mit Fleece gefüttert · Länge 26 cm



Nr. 1



Nr. 2



Nr. 3



Nr. 4

100 % Wool · Fleece band inside / 100 % Wolle · mit Fleeceband gefüttert



SINEMA



Nr. 1



Nr. 2



Nr. 3

100 % Wool · Fleece band inside / 100 % Wolle · mit Fleeceband gefüttert
~EXTRA THICK WOOL~



BAATAS



Nr. 1



Nr. 2



Nr. 3



Nr. 4



Nr. 5

100 % Wool · Fleece band inside / 100 % Wolle · mit Fleeceband gefüttert
♦ THICK & SOFT WOOL ♦



HAMI



Nr. 1

Nr. 2

Nr. 3

SULIGAD JACKET



100 % Wool · elastic lining & inside pocket · Hood with Teddy Fur · Size S-XL
 100 % Wolle · elastisches Futter & Innentasche · Kapuze mit Teddyplüsch · Größe S-XL



Nr. 1



Nr. 2



Nr. 3

100 % Wool · Fleece band inside / 100 % Wolle · mit Fleeceband gefüttert



Nr. 1



Nr. 2



Nr. 3

100 % Wool · Fleece inside · Length 26 cm / 100 % Wolle · mit Fleece gefüttert · Länge 26 cm



Nr. 1



Nr. 2



Nr. 3

100 % Wool · elastic lining · Length 45 cm · Size S-L / 100 % Wolle · elastisches Futter · Länge 45 cm · Größe S-L





Nr. 1



Nr. 2



Nr. 3

100 % Wool · Fleece band inside / 100 % Wolle · mit Fleeceband gefüttert



Nr. 1



Nr. 2



Nr. 3

100 % Wool · Fleece inside / 100 % Wolle · mit Fleece gefüttert



Nr. 1



Nr. 2



Nr. 3

100 % Wool · Fleece inside · Length 26 cm / 100 % Wolle · mit Fleece gefüttert · Länge 26 cm





Nr. 6



Nr. 7



Nr. 1



Nr. 2



Nr. 3

100 % Wool - Fleece band inside / 100 % Wolle - mit Fleeceband gefüttert

♦ THIN & SOFT WOOL ♦



GARU



Nr. 1



Nr. 2



Nr. 3

100 % Wool - Fleece band inside / 100 % Wolle - mit Fleeceband gefüttert



PABIL FLOPPY



Nr. 1



Nr. 2



Nr. 3

100 % Wool - Fleece band inside / 100 % Wolle - mit Fleeceband gefüttert



LAMAHI



Nr. 1



Nr. 2



Nr. 3

TRIPUR



100 % Wool / 100 % Wolle



Nr. 1



Nr. 2



Nr. 3



Nr. 4

NUMBUR



100 % Wool - Fleece band inside / 100 % Wolle - mit Fleeceband gefüttert



Nr. 1



Nr. 2



Nr. 3



Nr. 4

PUNAR



100 % Wool - Fleece band inside / 100 % Wolle - mit Fleeceband gefüttert





Nr. 1



Nr. 2



Nr. 3



Nr. 4

SIDDHA



100 % Wool · Fleece inside / 100 % Wolle · mit Fleece gefüttert



Nr. 1



Nr. 2



Nr. 3

RANJAN



100 % Wool · Fleece inside / 100 % Wolle · mit Fleece gefüttert



Nr. 1



Nr. 2



Nr. 3



Nr. 4

DIXA



100 % Wool · Teddy Fur inside / 100 % Wolle · mit Teddyplüsch gefüttert





Nr. 1



Nr. 2



Nr. 3

100 % Wool · Fleece inside / 100 % Wolle · mit Fleece gefüttert



SUVAN



Nr. 1



Nr. 2

100 % Wool · Fleece inside / 100 % Wolle · mit Fleece gefüttert



NINDO



Nr. 1



Nr. 2



Nr. 3



Nr. 4



Nr. 5

100 % Wool · Fleece inside / 100 % Wolle · mit Fleece gefüttert



MISAUNU





Nr. 1 Nr. 2

RATAL   

100 % Wool - Fleece band inside / 100 % Wolle - mit Fleeceband gefüttert



Nr. 1 Nr. 2

LAHO   

100 % Wool - Fleece band inside / 100 % Wolle - mit Fleeceband gefüttert



Nr. 1 Nr. 2

SHUKLA   

100 % Wool - Fleece band inside / 100 % Wolle - mit Fleeceband gefüttert



Nr. 1 Nr. 2 Nr. 3 Nr. 4

   PAGALNU

100 % Wool - Fleece band inside / 100 % Wolle - mit Fleeceband gefüttert

THICK & SOFT WOOL



Nr. 1 Nr. 2

   SUNNU

100 % Wool - Fleece band inside / 100 % Wolle - mit Fleeceband gefüttert

THICK & SOFT WOOL



Nr. 1 Nr. 2 Nr. 3

   DEKNU

100 % Wool - Fleece inside / 100 % Wolle - mit Fleece gefüttert

* ** COSY CASHMERE LOVE *



Nr. 1



Nr. 2



Nr. 3

30 % Cashmere, 70 % Acrylic / 30 % Kaschmir, 70 % Acryl
Δ DOUBLE LAYER Δ

NAWAU

* WITH GLASS DIAMONDS / MIT GLAS-DIAMANTEN *



Nr. 1



Nr. 2

30 % Cashmere, 70 % Acrylic / 30 % Kaschmir, 70 % Acryl
Δ DOUBLE LAYER Δ

BELNA

* WITH GLASS DIAMONDS / MIT GLAS-DIAMANTEN *



Nr. 1



Nr. 2



Nr. 3



Nr. 4

30 % Cashmere, 70 % Acrylic / 30 % Kaschmir, 70 % Acryl
Δ DOUBLE LAYER Δ

* WITH GLASS DIAMONDS / MIT GLASDIAMANTEN *

WAHAA

° WITH LOOP FOR YOUR PONY TAIL °

COSY CASHMERE LOVE



Nr. 8



Nr. 10



Nr. 1



Nr. 2



Nr. 4



Nr. 6

NGADI

30 % Cashmere, 70 % Acrylic / 30 % Kaschmir, 70 % Acryl
Δ DOUBLE LAYER Δ



Nr. 7



Nr. 9



Nr. 11



Nr. 1



Nr. 2



Nr. 3



Nr. 6

JANNU

30 % Cashmere, 70 % Acrylic / 30 % Kaschmir, 70 % Acryl
Δ DOUBLE LAYER Δ

* * WITH GLASS DIAMONDS / MIT GLAS-DIAMANTEN *
* *

COSY CASHMERE LOVE



Nr. 1



Nr. 2

SATTARI

30 % Cashmere, 70 % Acrylic / 30 % Kaschmir, 70 % Acryl
Δ DOUBLE LAYER Δ

° WITH LOOP FOR YOUR PONYTAIL °



Nr. 1



Nr. 2

GAEKO

30 % Cashmere, 70 % Acrylic / 30 % Kaschmir, 70 % Acryl
Δ DOUBLE LAYER Δ



Nr. 1



Nr. 2

CHAMSUR

30 % Cashmere, 70 % Acrylic / 30 % Kaschmir, 70 % Acryl
Δ DOUBLE LAYER Δ



Nr. 1



Nr. 2



Nr. 3



Nr. 4

PUTHA

30 % Cashmere, 70 % Acrylic / 30 % Kaschmir, 70 % Acryl
Δ DOUBLE LAYER Δ



Nr. 1



Nr. 2



Nr. 3

CHAUNA

100 % Acrylic - Teddy Fur inside / 100 % Acryl - mit Teddyplüsch gefüttert



Nr. 1



Nr. 2



Nr. 3



Nr. 4

WENSU



Δ DOUBLE LAYER Δ

Chenille Yarn - 100 % Acrylic / Chenille Garn - 100 % Acryl
~SUPER COSY & SOFT YARN~



Nr. 1



Nr. 2



Nr. 3

UNAASI

100 % Acrylic - Teddy Fur inside / 100 % Acryl - mit Teddyplüsch gefüttert





Nr. 1

Nr. 5

KALOPANI



97% Acrylic, 3% Wool - Colourful soft Fake Fur band inside
97% Acryl, 3% Wolle - mit farbigem, extra softem Kunstfellband gefüttert



Nr. 1

Nr. 6

Nr. 7

MANANG



97% Acrylic, 3% Wool - Colourful soft Fake Fur band inside
97% Acryl, 3% Wolle - mit farbigem, extra softem Kunstfellband gefüttert



Nr. 3

Nr. 5

Nr. 6

Nr. 8

DIPANG



97% Acrylic, 3% Wool - Colourful soft Fake Fur band inside
97% Acryl, 3% Wolle - mit farbigem, extra softem Kunstfellband gefüttert



Nr. 3

Nr. 4



MUKTINATH

97% Acrylic, 3% Wool - Colourful soft Fake Fur band inside
97% Acryl, 3% Wolle - mit farbigem, extra softem Kunstfellband gefüttert



Nr. 1

Nr. 3



TULKE

97% Acrylic, 3% Wool - Colourful soft Fake Fur band inside
97% Acryl, 3% Wolle - mit farbigem, extra softem Kunstfellband gefüttert



Nr. 1

Nr. 3



BHOTE

97% Acrylic, 3% Wool - Colourful soft Fake Fur band inside
97% Acryl, 3% Wolle - mit farbigem, extra softem Kunstfellband gefüttert



Nr. 4

Nr. 6



JAGAT

97% Acrylic, 3% Wool - Colourful soft Fake Fur band inside
97% Acryl, 3% Wolle - mit farbigem, extra softem Kunstfellband gefüttert





Nr. 1 Nr. 2

SIRKAA



100 % Wool · Teddy Fur inside / 100 % Wolle · mit Teddyplüsch gefüttert



Nr. 1 Nr. 2 Nr. 3

SAAHSIK HEADBAND



97 % Wool, 3 % metallic fibre · Fleece inside / 97 % Wolle, 3 % metallische Fasern · mit Fleece gefüttert
* GLITTER EFFECT *



Nr. 1 Nr. 2 Nr. 3

MAKHA HEADBAND



100 % Wool · Fleece inside / 100 % Wolle · mit Fleece gefüttert
♦ THICK & SOFT WOOL ♦



Nr. 1 Nr. 2 Nr. 3 Nr. 4 Nr. 5

MADI



100 % Wool · Fleece inside / 100 % Wolle · mit Fleece gefüttert



Nr. 1 Nr. 2



AAJA HEADBAND

100 % Wool · Fleece inside / 100 % Wolle · mit Fleece gefüttert
♦ THICK & SOFT WOOL ♦



Nr. 1 Nr. 2 Nr. 3



GARMi HEADBAND

100 % Wool · Fleece inside / 100 % Wolle · mit Fleece gefüttert
♦ THICK & SOFT WOOL ♦



Nr. 1 Nr. 2 Nr. 3 Nr. 4



EKSAI HEADBAND

100 % Wool · Fleece inside / 100 % Wolle · mit Fleece gefüttert



Nr. 1 Nr. 2 Nr. 3 Nr. 4 Nr. 5

PHERI HEADBAND



100 % Wool - Fleece inside / 100 % Wolle - mit Fleece gefüttert
◊ THICK & SOFT WOOL ◊



Nr. 1 Nr. 2 Nr. 3

LAIJAA



97 % Acrylic, 3 % Wool - Teddy Fur inside / 97 % Acryl, 3 % Wool - mit Teddyplüsch gefüttert



Nr. 5 Nr. 6 Nr. 7



Nr. 1 Nr. 2 Nr. 3 Nr. 4

BIRSI HEADBAND



100 % Wool - Fleece inside / 100 % Wolle - mit Fleece gefüttert



Nr. 1 Nr. 2 Nr. 3 Nr. 4 Nr. 5

100 % Wool - Fleece inside / 100 % Wolle - mit Fleece gefüttert



ANUP



Nr. 1 Nr. 2

100 % Wool - Fleece inside / 100 % Wolle - mit Fleece gefüttert

◊ THICK & SOFT WOOL ◊



SUNNU HEADBAND



Nr. 1 Nr. 2 Nr. 3

100 % Wool - Fleece inside / 100 % Wolle - mit Fleece gefüttert

◊ THICK & SOFT WOOL ◊



AAGO HEADBAND



Nr. 1 Nr. 2 Nr. 3 Nr. 4

100 % Wool - Fleece inside / 100 % Wolle - mit Fleece gefüttert

◊ THICK & SOFT WOOL ◊



UMER HEADBAND



Nr. 1

Nr. 2

Nr. 3

Nr. 4

Nr. 5

KEHI HEADBAND



100 % Wool · Fleece inside / 100 % Wolle · mit Fleece gefüttert

° A HAT BETWEEN A HAT AND A HEADBAND °



Nr. 1

Nr. 2

Nr. 3

Nr. 4

SUNUSA



100 % Wool · Fleece band inside / 100 % Wolle · mit Fleeceband gefüttert

° WITH LOOP FOR YOUR PONYTAIL °



Nr. 1

Nr. 2

Nr. 3

Nr. 4

RUWI



100 % Wool · Fleece inside / 100 % Wolle · mit Fleece gefüttert

◊ THICK & SOFT WOOL ◊





Nr. 1



Nr. 5



Nr. 6

100 % Wool · Fleece inside · Length 16 cm / 100 % Wolle · mit Fleece gefüttert · Länge 16 cm



KANKAI



Nr. 1



Nr. 2



Nr. 1



Nr. 2



Nr. 3

HUMLA

Length 18 cm / Länge 19 cm * HANDMADE EMBROIDERY *



100 % Wool · Fleece inside
100 % Wolle · mit Fleece gefüttert

HUNGCHI

Length 19 cm / Länge 19 cm



Nr. 9



Nr. 10



Nr. 11



Nr. 12



Nr. 1



Nr. 2



Nr. 3



Nr. 8

100 % Wool · Fleece inside · Length 21 cm / 100 % Wolle · mit Fleece gefüttert · Länge 21 cm



PLANO HANDWARMER



Nr. 1



Nr. 2



Nr. 3

SAMAAN MITTENS



100 % Wool · Fleece inside · Length 26 cm / 100 % Wolle · mit Fleece gefüttert · Länge 26 cm



Nr. 1



Nr. 2



Nr. 3

JOLAA MITTENS



100 % Wool · Fleece inside · Length 26 cm / 100 % Wolle · mit Fleece gefüttert · Länge 26 cm

* HANDMADE EMBROIDERY *



Nr. 1



Nr. 2



Nr. 3

BAGMATI



100 % Wool · Fleece inside · Length 26 cm / 100 % Wolle · mit Fleece gefüttert · Länge 26 cm



Nr. 1



Nr. 2



Nr. 3

CHABUK MITTENS



100 % Wool · Fleece inside · Length 26 cm / 100 % Wolle · mit Fleece gefüttert · Länge 26 cm

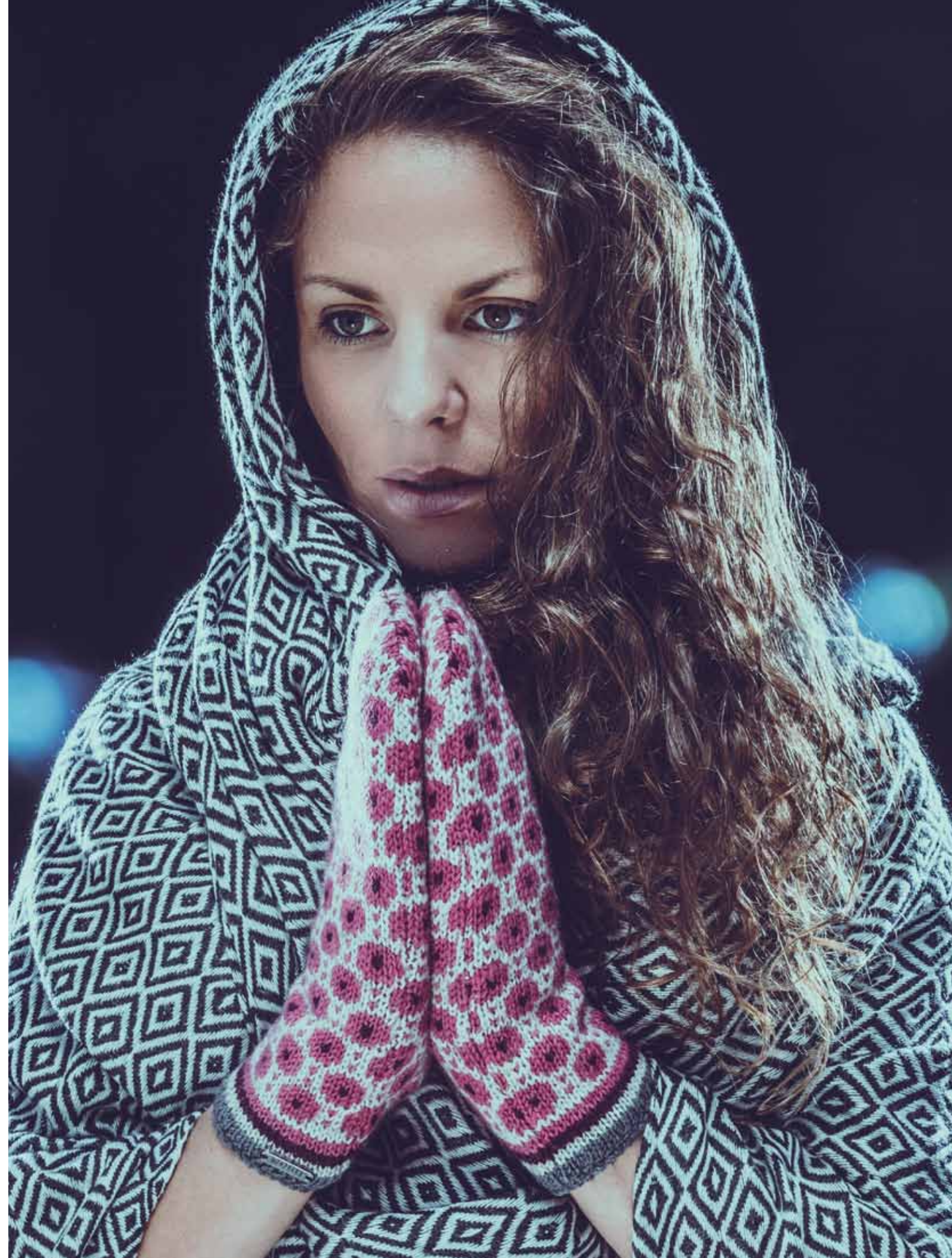

Nr. 7



Nr. 8



Nr. 5



Nr. 6



Nr. 3



Nr. 4



Nr. 1



Nr. 2

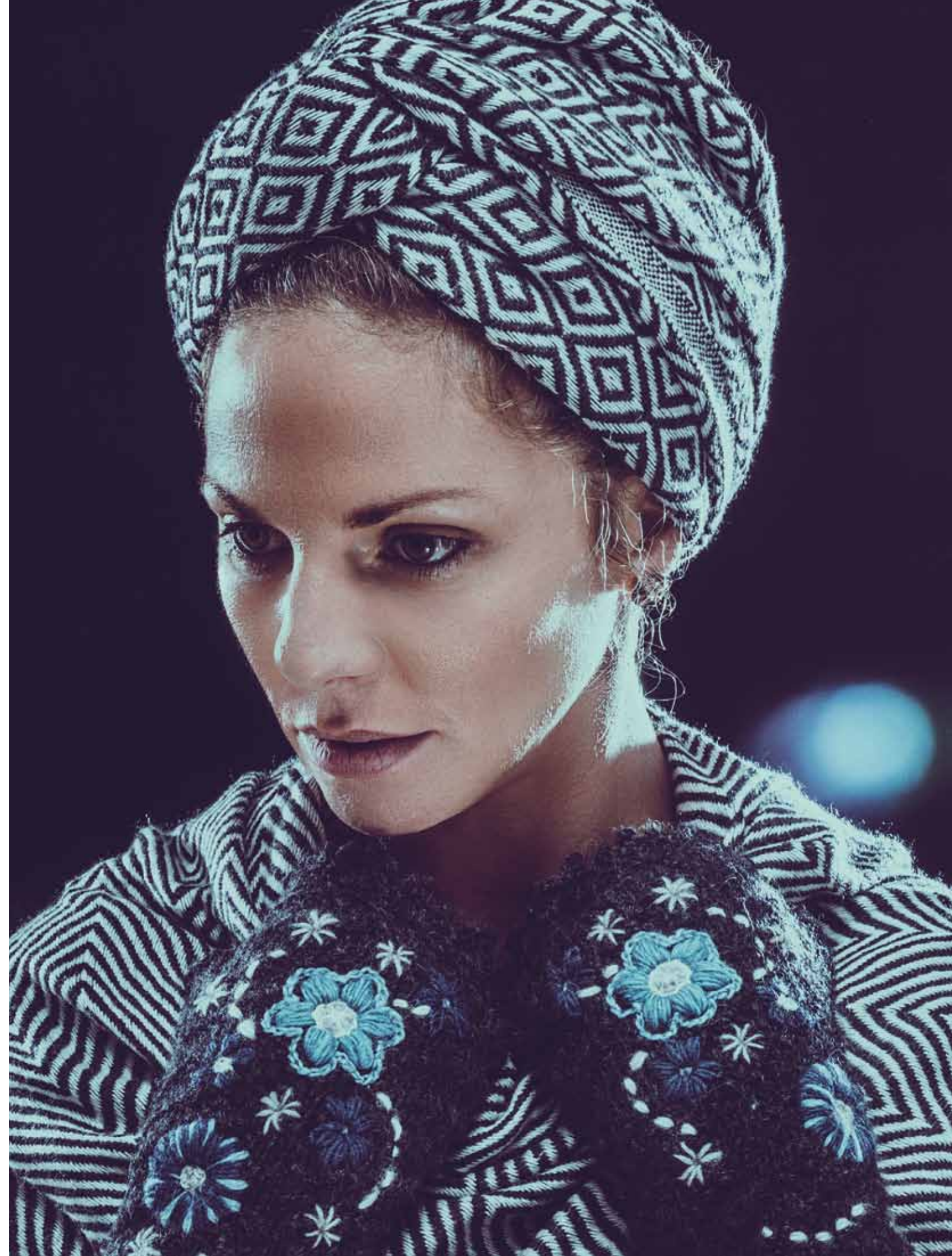

SIZE CHART

MOSHIKI

Größentabelle Strickröcke Knitted Skirts

Um sicher sein zu können, dass du die richtige Größe bestellst, misst du am besten deine Körpermaße aus. Lass dir dabei idealerweise helfen und trage nur Unterwäsche, denn nur so erhältst du exakte Ergebnisse. Das Maßband wird angelegt, sodass es den Körper berührt.

To ensure you choose the right size, take a measurement, wearing only your under garments. It may be helpful to have someone assist you, to get the most accurate measurements. Apply the measuring tape, so it touches your skin.

1. Bundumfang

Messe hierfür an der gewünschten Trageposition waagrecht um den Körper.

1. Waist band width
Measure horizontally around your body at your wished skirt position

| | S | M | L |
|--|------------------------|----------------------------|-----------------------------|
| Konfektionsgröße U.S. Size | 34 / 36 2 - 6 | 36 / 38 6 - 10 | 40 - 44 10 - 14 |
| 1. Bundumfang (cm) Waist band width (inch) | 73 - 83 29 - 32 1/2 | 83 - 93 32 1/2 - 36 1/2 | 93 - 103 36 1/2 - 40 1/2 |

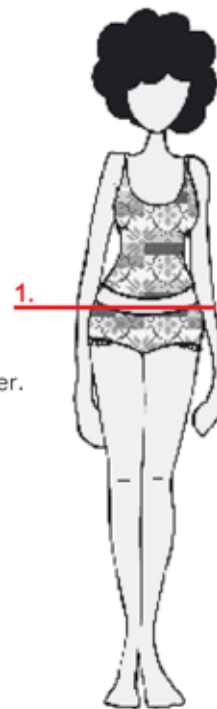

Größentabelle Strickjacken Frauen Knitted Jackets Women *

Um sicher sein zu können, dass du die richtige Größe bestellst, misst du am besten deine Körpermaße aus. Lass dir dabei idealerweise helfen und trage nur Unterwäsche, denn nur so erhältst du exakte Ergebnisse. Das Maßband wird so angelegt, dass es den Körper berührt.

To ensure you choose the right size, take a measurement, wearing only your under garments. It may be helpful to have someone assist you, to get the most accurate measurements. Apply the measuring tape, so it touches your skin.

1. Brustumfang

Messe hierfür an der stärksten Stelle der Brust waagrecht um den Körper.

1. chest measurement
Measure the largest part of the bust horizontally around the body.

2. Beckenbreite

Messe hierfür über die Hüftknochen waagrecht um den Körper.

2. width over hip bone
Measure over the hip bones horizontally around the body.

3. Vordere Länge

Messe hierfür vom höchsten Punkt der Schulter gerade bis zum Saum.

3. front length
Measure from the top of the shoulder to the hip.

4. Ärmellänge

Messe hierfür bei angewinkeltem Arm vom höchsten Punkt der Schulter bis zum Handgelenk.

4. sleeve length
Angle the arm and measure from the top of the sleeve to the wrist.

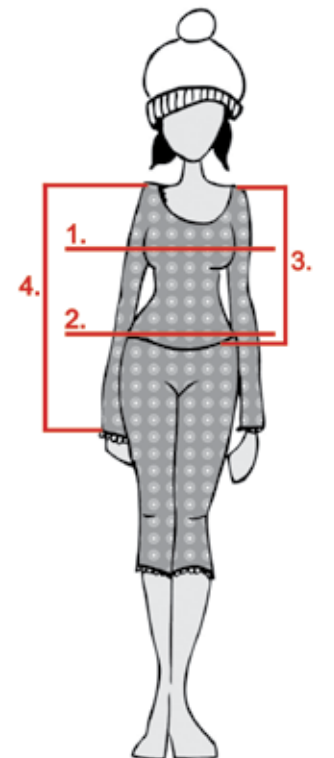

| | S | M | L | XL | XXL |
|------------------------------|---------|---------|---------|----------|-----------|
| Konfektionsgröße | 36 | 38 | 40 | 42 | 44 |
| 1. Brustumfang (cm) | 86 - 90 | 90 - 94 | 94 - 98 | 98 - 102 | 102 - 106 |
| 2. Beckenbreite (cm) | 86 - 90 | 90 - 94 | 94 - 98 | 98 - 102 | 102 - 106 |
| 3. Vordere Länge (cm) | 60 | 62 | 65 | 67 | 67 |
| 4. Ärmellänge (cm) | 60 | 62 | 64 | 65 | 65 |

| VRENI JACKET | S | M | L | XL | XXL |
|--|------------------------|------------------------|---------------------|--------------------------|--------------------------|
| Konfektionsgröße U.S. Size | 36 4 - 6 | 38 8 - 10 | 40 12 | 42 14 | 44 16 - 18 |
| 1. Brustumfang (cm) 1. chest measurement (inch) | 84 - 90 33 - 35 1/2 | 90 - 96 35 1/2 - 38 | 96 - 102 38 - 40 | 102 - 108 40 - 42 1/2 | 108 - 114 42 1/2 - 45 |
| 2. Beckenbreite (cm) 2. width over hip bone (inch) | 79 - 85 31 - 33 1/2 | 85 - 91 33 1/2 - 36 | 91 - 97 36 - 38 | 97 - 103 38 - 40 1/2 | 103 - 109 40 1/2 - 43 |
| 3. Vordere Länge (cm) 3. front length (inch) | 57 22 1/2 | 57 22 1/2 | 58 22 3/4 | 58 22 3/4 | 60 23 1/2 |
| 4. Ärmellänge incl. Schulter (cm) 4. sleeve length incl. shoulder (inch) | 70 27 1/2 | 71 28 | 72 28 1/2 | 72 28 1/2 | 72 28 1/2 |

KIDS

LOVE



MOSHIKI

SIZE
54



Nr. 1

Nr. 2

Nr. 3

Nr. 4

SAYLO



100 % Wool / 100 % Wolle
Δ DOUBLE LAYER & BORDER FOLDABLE = 4 in 1 Δ

REVERSIBLE



Nr. 1

Nr. 2

Nr. 3

Nr. 4

YESKO KIDS



100 % Wool / 100 % Wolle
Δ DOUBLE LAYER & BORDER FOLDABLE = 4 in 1 Δ

REVERSIBLE

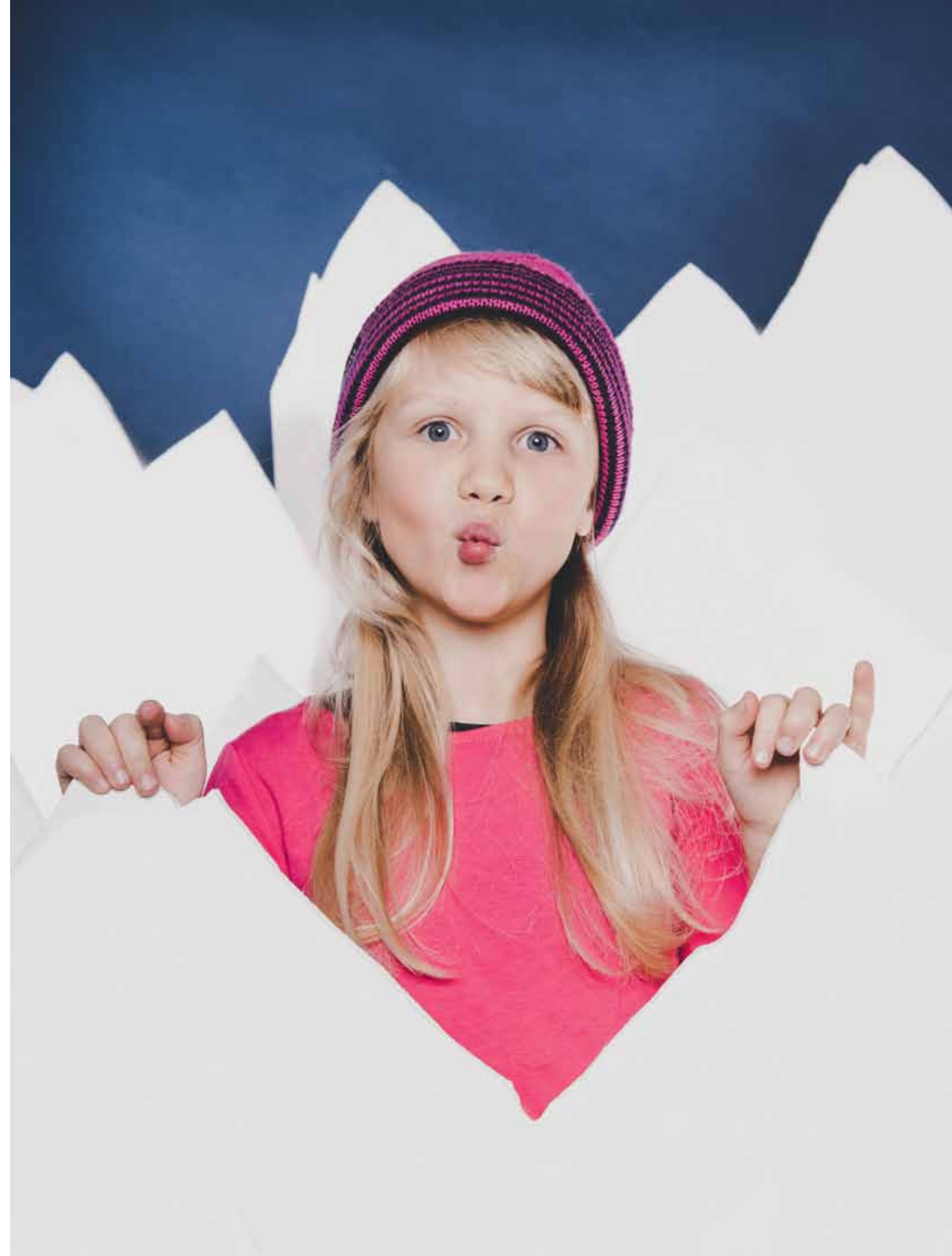

SIZE
54



Nr. 1



Nr. 2

KIRTI



◊ WITH GLASS DIAMONDS / MIT GLASDIAMANTEN ◊

100% Wool · Fleece band inside · Size 54 / 100% Wolle · mit Fleeceband gefüttert · Größe 54

* HANDMADE EMBROIDERY *



Nr. 1



Nr. 2

TRISHULI



* HANDMADE EMBROIDERY *

100% Wool · Fleece inside · Size 54 / 100% Wolle · mit Fleece gefüttert · Größe 54



Nr. 1



Nr. 2



Nr. 3

RORA



100% Wool · Cotton Lining · Size 54 / 100% Wolle · mit Baumwolle gefüttert · Größe 54



Nr. 1



Nr. 2

LAHAN



* HANDMADE EMBROIDERY *

100% Wool · Fleece inside · Size 54 / 100% Wolle · mit Fleece gefüttert · Größe 54

SIZE
54



Nr. 1



Nr. 2

100% Wool · Cotton Lining · Size 54 / 100% Wolle · mit Baumwolle gefüttert · Größe 54



THAHA



Nr. 1



Nr. 2

100% Wool · Fleece inside · Size 54 / 100% Wolle · mit Fleece gefüttert · Größe 54



BANS



Nr. 1



Nr. 2



Nr. 3

100% Wool · Fleece inside · Size 54 / 100% Wolle · mit Fleece gefüttert · Größe 54



VASTU



Nr. 1



Nr. 2



Nr. 3

100% Wool · Fleece band inside · Size 54 / 100% Wolle · mit Fleeceband gefüttert · Größe 54



TOKHA

MOSHIKI

SIZE
54

Nr. 1



Nr. 2

PURU



100% Wool · Fleece inside · Size 54 / 100% Wolle · mit Fleece gefüttert · Größe 54



Nr. 1



Nr. 2

KABRU



100% Wool · Fleece band inside · Size 54 / 100% Wolle · mit Fleeceband gefüttert · Größe 54

* HANDMADE EMBROIDERY *



Nr. 1



Nr. 2



Nr. 3

LIESL KIDS



100% Wool · Fleece band inside · Size 54 / 100% Wolle · mit Fleeceband gefüttert · Größe 54

* HANDMADE EMBROIDERY *



Nr. 1



Nr. 2



Nr. 3

NARAYANI KIDS



100% Wool · Cotton band inside · Size 54 / 100% Wolle · mit Baumwollband gefüttert · Größe 54

MOSHIKI

SIZE
54

Nr. 1



Nr. 2



Nr. 3

100% Wool · Teddy Fur inside · Size 54 / 100% Wolle · mit Teddyplüsch gefüttert · Größe 54



YEHA FLAP KIDS



Nr. 1



100% Wool · Fleece inside · Size 54 / 100% Wolle · mit Fleece gefüttert · Größe 54



Nr. 2



TAUKO



Nr. 1



Nr. 2



Nr. 3

100% Wool · Fleece inside · Size 54 / 100% Wolle · mit Fleece gefüttert · Größe 54



MIKX



Nr. 1



Nr. 2



SHRESTA

* HANDMADE EMBROIDERY *

100% Wool · Fleece inside · Size 54 / 100% Wolle · mit Fleece gefüttert · Größe 54



SIZE
52

SIZE
54



100% Wool · Teddy Fur inside · Size 52 & 54 / 100% Wolle · mit Teddyplüsch gefüttert · Größe 52 & 54



MONSTA & MONSTA PAIR



100% Wool · Teddy Fur inside · Size 52 & 54 / 100% Wolle · mit Teddyplüsch gefüttert · Größe 52 & 54



SHARKY & SHARKY



100% Wool · Teddy Fur inside · Size 52 & 54 / 100% Wolle · mit Teddyplüsch gefüttert · Größe 52 & 54



YARR & YARR PAIR

LITTLE

KIDS



SIZE
52

Nr. 1



Nr. 2

KHARAYO



100% Wool - Teddy Fur inside - Size 52 / 100% Wolle - mit Teddyplüsch gefüttert - Größe 52



Nr. 1



Nr. 2

BIRGANJ



100% Wool - Teddy Fur inside - Size 52 / 100% Wolle - mit Teddyplüsch gefüttert - Größe 52

* HANDMADE EMBROIDERY *



Nr. 1



Nr. 2



Nr. 3

DULLU



100% Wool - Teddy Fur inside - Size 52 / 100% Wolle - mit Teddyplüsch gefüttert - Größe 52

* HANDMADE EMBROIDERY *

SIZE
52

Nr. 1



100% Wool - Fleece inside - Size 52 / 100% Wolle - mit Fleece gefüttert - Größe 52



Nr. 2



SABAILA



Nr. 1



100% Wool - Teddy Fur inside - Size 52 / 100% Wolle - mit Teddyplüsch gefüttert - Größe 52



Nr. 2



JASMA



Nr. 1



Nr. 1



THAPA FLAP

Fleece inside / mit Fleece gefüttert



100% Wool - Size 52 / 100% Wolle - Größe 52

MITHILA FLAP

Teddy Fur inside / mit Teddyplüsch gefüttert



MOSHIKI

THANKS TO ALL THE PEOPLE WHO MAKE
"MOSHIKI FANTASY" 2020/2021 COME TRUE. THIS YEAR
OUR MODELS ARE ALSO PART OF OUR MOSHIKI FAMILY:

JIMMY & YASUMI
& THE SWEETEST LITTLE GIRLS
LILITH & ELANUR

PHOTOGRAPHER/
JIMMY GEORGII

LAYOUT & PHOTO ASSISTANT/
YASUMI KLÖNNE

MOSHIKI GMBH & CO. HANDELS KG

MAYERBACHERSTR. 84

D-85737 ISMANING, GERMANY

PHONE. + 49. 89. 32 38 66 16

FAX: + 49. 89. 32 38 66 69

E-MAIL: INFO@MOSHIKI.COM

WWW.MOSHIKI.COM

MOSHIKI

KNIT COLLECTION 2020 / 2021

